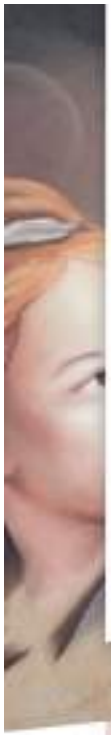

MEMORIAE

Memoriae
devozioni popolari e mondo contadino

21ª edizione
15-16 maggio 2021

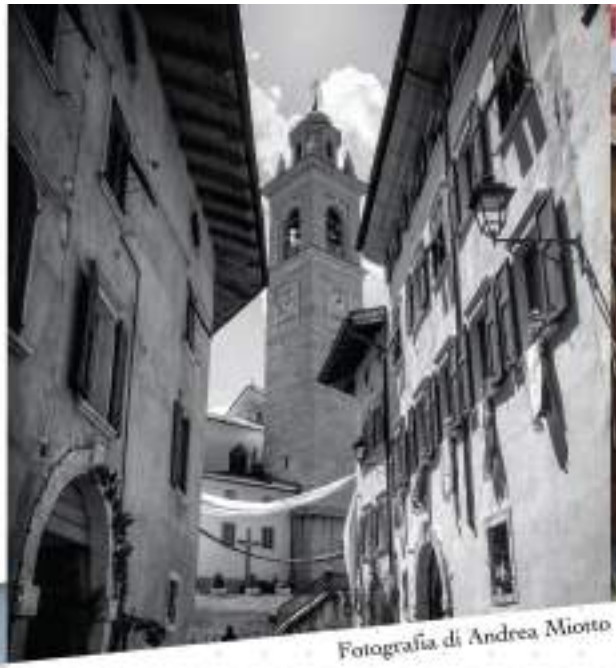

Fotografia di Andrea Miotto

Menù

Antipasto
Salumi e formaggi misti con insalatina di cavolo cappuccio e tortel di patate

Bis di primi
Crespelle gratinate agli asparagi e speck cotto con polvere di frutti rossi
Canederlotti al radicchio e Casolet della Val di Sole con burro ai fiori del Baldo

Secondo
Costine di maialino alla senape con patate brioche e verdure alla griglia

Dolce
Strudel di mele con salsa alla vaniglia

Consegne solo nel Comune di Volano. I residenti fuori Comune possono venire a ritirare sul posto.

In fase di prenotazione si potrà indicare la fascia oraria per la consegna.

Info e prenotazioni

Per le prenotazioni:
Bar Sport • Fasoli Tabacchi
La Boutique del Pane • TabacArt

Per informazioni:
Mattia Lusente (Presidente) 349 1056982
Loris Marocchi 347 2178544

Pagamento solo in contanti al momento della prenotazione.

Sono disponibili su richiesta:
Menù vegetariano, senza glutine e senza lattosio.
Menù bambino 10,00 €

La cena di Memoriae viene direttamente a casa tua!

Per questa 21ª edizione di Memoriae ci siamo posti un grande obiettivo: **unire la comunità per superare tutti insieme questo momento**. Non potendoci incontrare in uno dei tanti portoni, sarà Memoriae ad **entrare nelle vostre case**. Come? Ordinando la **CENA A DOMICILIO** per gustare i sapori della festa in tempi di distanziamento sociale.

Cofanetto **in omaggio con la cena**
(1 per nucleo famigliare):
Acquistabile al prezzo di 10,00 €
a partire da Domenica 16 maggio.

Un video che racconta la Terza di Maggio

Abbiamo preparato per voi anche un **inedito video** che raccoglie interviste, fotografie, filmati d'archivio e concerti per **ripercorrere la storia della Terza di Maggio** e del Voto che mai come oggi è stato così attuale.
Il video si trova su chiavetta usb all'interno di un cofanetto.

iscrizioni entro 10 maggio
menù 25€

Pietre
Musica in viaggio tra borghi, chiese, castelli e palazzi in Vallagarina

Volano | domenica 16 maggio 2021

9.00 - 11.30 **Arte sacra nella natura.** Passeggiata sulle colline di Volano e visita alla chiesa di San Rocco – Ritrovo al Parco Legat.

11.45 - 12.45 **Concerto** a cura dell'Associazione Filarmonica di Rovereto – Cort de la Fontanela.

10.00 **Santa Messa** – Nel pomeriggio **Canto dei Vespri.**
È possibile seguire le funzioni via radio e youtube.

Prenotazioni entro sabato 15 maggio ore 12.
Info e booking: 0464 430363
info@visitrovereto.it | visitrovereto.it

ROVERETO E VALLAGARINA
filarmonica rovereto

COMITATO EVENTone