

Mostre

Focus | Julius Evola e lo spirituale nell'arte

La forza del vero. I pittori moderni della realtà
Giuliano Vangi. Colloquio con l'antico Pisano, Donatello,
Michelangelo

Arte e Eros. Klossowski, Molinier, Bellmer, Rama

Mostre temporanee al Mart

Mart | Corso Bettini 43, Rovereto

L'artista ritrovato. Baroni Cavalcabò e il barocco in
Vallagarina

Mostra temporanea al Museo della Città

Palazzo Sichardt | Via Calcinari 18, Rovereto

C'è tempo per le nespole. Nuove narrazioni dalla Grande Guerra
La pelle del soldato

Mostra temporanea al Museo della Guerra

Museo della Guerra | Via Guglielmo Castelbarco, 7

"Galassia Mart"

Esposizioni temporanee a Palazzo Libera e Parco Guerrieri Gonzaga

Parco Guerrieri Gonzaga e Palazzo Libera | Villa Lagarina

Le guerre degli altri

Mostra del fotoreporter Roberto Travan

Campana dei Caduti | Colle Miravalle, Rovereto

Eventi

Rovereto & Comics

Quando e dove? 23-25 settembre | Giardino delle Sculture del Mart
Giochi, musica, laboratori, cosplay, ospiti speciali

ORTOAPERTO | Alla scoperta di Orto San Marco

Quando e dove? 23 e 24 settembre | Orto San Marco, Rovereto
Incontri, laboratori, musica e merenda nell'orto

"Pozzacchio - Werk Valmorbia, da sentinella a messaggero"

Quando e dove? 24 settembre, 15.00 | Forte Pozzacchio

Presentazione del libro con gli architetti hanno progettato il ripristino del Forte

Sulle tracce dei dinosauri

Quando e dove? 24 settembre, 15.00 | Lavini di Marco

Visita guidata alla scoperta della storia geologica locale - prenotazione obbligatoria

Vallagarina Live festival

Quando e dove? 24 settembre, 20.30 | Piazzale via Roma, Rovereto

Concerti di Grizzly, The Virgin e The Bastards Sons of Dioniso

Gioca con Fortuna Dino

Quando e dove? 25 settembre, 10.00-12.00 | Campana dei Caduti

Attività a ciclo continuo per bambini da 4 a 12 anni

Santa Messa di chiusura dell'Eremo

Quando e dove? 25 settembre, 10.00 | Eremo di San Colombano

Celebrazione religiosa per la chiusura stagionale con piccolo rinfresco

RAM Film Festival - Sguardi al femminile

Quando e dove? Dal 28 settembre al 02 ottobre | Rovereto

Torna il Festival dedicato al patrimonio culturale materiale e immateriale

Palazzi Aperti – 18° edizione

Quando e dove? Dal 29 settembre al 02 ottobre | Vallagarina

Aperture straordinarie di edifici storici solitamente inaccessibili al grande pubblico

Mostra Mercato della Val di Gresta

Quando e dove? Ogni domenica fino al 9 ottobre | Ronzo Chienis

Ogni domenica mercatini degli hobbisti, laboratori, musica, intrattenimenti



Info e prenotazioni (entro 24 ore dall'inizio dell'esperienza):
T. 0464 430363 | info@visitrovereto.it | visitrovereto.it

ESPERIENZE SU PRENOTAZIONE

Trekking Urbani

Rovereto e il suo castello: viaggio nella storia della Rovereto medievale



Sabato 24 settembre
10.00-12.00



Piazza Podestà, Rovereto

Visita al mulino Zeni

Alla scoperta dell'antico mulino sul Monte Baldo



Sabato 24 settembre
09.00-12.00



Loc. Sorne, Brentonico

Sconfinamenti – «To the Moon and back»

Breve escursione divulgativa e visione della performance artistica



Domenica 25 settembre
15.00



Manzano, Val di Gresta

Orienteering in Alta Vallagarina

Bussola in mano per orientarsi nella natura e un gelato come ricompensa!



Domenica 25 settembre
16.15



Castelpietra, Calliano

Tour in e-bike

E-bike tours per ammirare i magnifici panorami del Monte Baldo



Martedì 27, mercoledì 28 e
giovedì 29 settembre



Altopiano di Brentonico

Il Monte Baldo nel calice

Una visita con degustazione di prodotti Baldensi



Giovedì 29 settembre
18.00



Az. Agricola Sondelaite
Brentonico

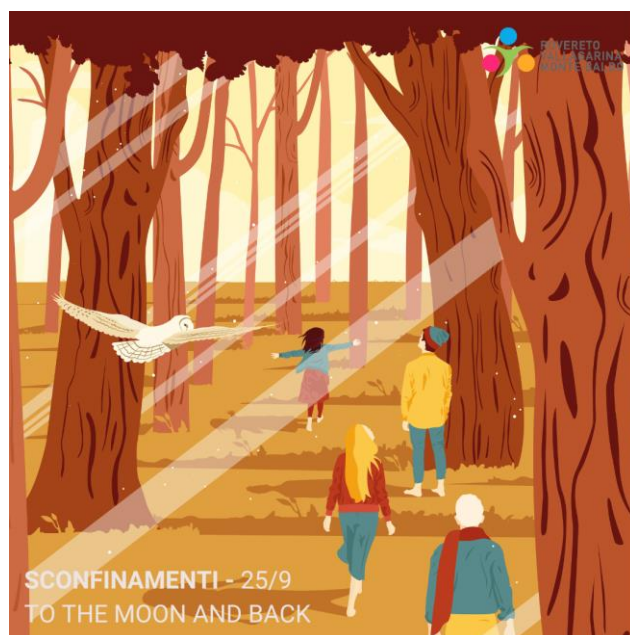

www.visitrovereto.it/vivi/eventi

Outdoor



Monte Creino | Ronzo-Chienis

Percorso pianeggiante tra gli ampi campi coltivati della Val di Gresta. Questo itinerario, adatto a chi vuole passare qualche ora in mezzo alla natura, permette anche di camminare **fra le trincee**, gallerie in roccia e postazioni realizzate dall'esercito austro-ungarico, alcune delle quali ancora in **ottimo stato di conservazione**.



Facile



2:20 h



3 Km



153 mt



Trambileno-Pozzacchio | 2912

Dal parcheggio nei pressi del **Santuario della Madonna della Salette** il percorso sale ripido verso la frazione Pozza per poi ridiscendere leggermente fino sopra a Boccaldo. Qui prendere a sinistra in direzione **Pian del Levro** fino ad oltrepassare la frazione Pozzacchio. In corrispondenza del tornante dopo il paese si trovano le indicazioni per l'omonimo forte. Il ritorno avviene in discesa verso la frazione Vanza e di qui risalendo di nuovo a Boccaldo fino a Moscheri per lo stesso itinerario di salita.



Media



2:51 h



15 Km



756 mt

Insolite Rotte

Pomarolo, terra delle mele

Pomarolo è un tranquillo borgo situato in una conca e protetto dal freddo e dai venti, **sulla destra del fiume Adige**, in Vallagarina.

Il suo nome deriva dal dialetto trentino ("pom" significa "mela") essendo in questa zona molto diffusa la **coltivazione delle mele**. Ancora oggi tutta la campagna circostante è coltivata a mele, viti e ciliegie.

A Pomarolo nacquero alcuni dei più brillanti personaggi del '700 come **i fratelli Fontana** e **Gerolamo Tartarotti**, letterato e filosofo, celebre in Europa per la sua posizione contraria alle superstizioni sulle streghe.

www.visitrovereto.it

Lasciati ispirare



Orme dei dinosauri | Lavini di Marco

A sud di Rovereto sono state individuate centinaia di **impronte di dinosauri** che risalgono a **200 milioni di anni fa** e sono state scoperte nel 1990 da Luciano Chemini, appassionato naturalista roveretano.

Nel **Giurassico** l'attuale Valle dell'Adige appariva come una vasta piana sabbiosa ai margini del caldo **mare della Tetide**: i passi pesanti dei dinosauri sono rimasti impressi nel fango che si è poi trasformato in **calcare grigio**, consentendo la conservazione delle orme.

Non perdere la visita guidata «Sulle tracce dei dinosauri» di sabato 24 settembre alle ore 15.00
Info e prenotazioni: T. 0464 452800 | museo@fondazionemcr.it



Santuario Madonna de La Salette | Trambileno

La popolazione locale, composta da numerosi ex emigranti che avevano lavorato a lungo in Francia, decise di erigere una Chiesetta dedicata alla **Vergine de La Salette**, che era apparsa a due pastorelli nella città di Grenoble.

Il complesso domina la **collina di Moscheri** ed è immerso in una silenziosa **pineta**. Suggestivi sono anche la scalinata in pietra ed i capitelli che attorniano la perla sacra, raffiguranti i momenti della Via Crucis.

Apertura: la domenica da maggio a fine settembre dalle 15.30 alle 17.30
Lasciati stupire dalle voci del coro Incanto Alpino, domenica 25 settembre alle ore 16.00 nel concerto «Note d'autunno» al Santuario.

Gusta



La Nosiola

La Nosiola è una **varietà autoctona**, che vanta con la Vallagarina antichi legami e gioiose produzioni. Nei suoi profumi delicati con sfumature di **fiori bianchi, frutta acerba e nocchie** c'è il clima mediterraneo di cui beneficiano alcune zone della Vallagarina.

Il colore è giallo paglierino, a volte con riflessi verdognoli. Il gusto è **fresco**, con un finale caratterizzato da una nota lievemente amarognola.